骨科

关注 今日：7 | 主题：1554967

征集帖：寻找各种复位和手术操作工具 [精华]

发帖 回帖

只看楼主 | 页码直达： 直达末页

+1 积分 1楼

宋兵乙
骨科
丁香园版主
1464 1.0万 3259
积分 得票 丁当

这个帖子发布于6年零93天前，其中的信息可能已发生改变或有所发展。

为了让手术更顺利，现征集各位战友见过的，或听过的复位和和术实用操作工具，

必须要有图片，如果有详细的生产厂家或订制厂家更好，如果有哪位战友能联系到厂家，可以大家一起来联合购买。

比如AO的枪式复位钳，这个有没有山寨货？

提供有用信息者加分鼓励！

邀请讨论

2012-07-28 22:28 浏览：15789 回复：188

投票 7 收藏 211 打赏 引用 分享 举报

宋兵乙 编辑于 2012-07-28 22:48

手术器械

收起全部有料回复

有料回复 +1 积分 140楼

hujinxi215
骨科
丁香园准中级站友
179 1379 1588
积分 得票 丁当

最新力作，制作复位钳一把，材料：1.手术室报废器械中找到的一把复位钳 价钱：0元 。2.五金市场购买的建筑工地用的扎钩两把 价钱：20元。3.找一个不锈钢门窗加工门市切割后焊接，加工费：10元。

总共花费30元。

下面上图了！

就是建筑工地扎钢筋绕钢丝用的扎钩，10块一把。

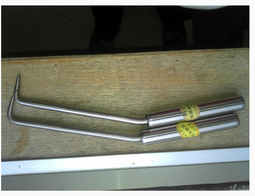

报废的复位钳，

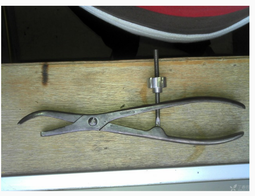

下面就是找一个不锈钢门窗加工门市，来加工，首先将扎钩自腰部 切割，只留用头部。切割掉正复位钳的尖端，去除弯曲部分，修整后将两部分组合到一起后焊接，焊接的时候一定要把复位钳手柄上的螺母拧掉，钳子放平，保证钳前面的钩子和钳子处在一个平面。

最后总结一下，这个钳子用在下胫腓联合复位，踝关节周围复位还可以，用在胫骨平台骨折复位还需精加改进。欢迎战友们提出宝贵意见。这个钳子尖部怎么改进更适合于应用在胫骨平台骨折的复位。

2012-09-25 20:37 投票 5 收藏 3 打赏 引用 分享 举报

hujinxi215 编辑于 2012-09-25 20:41

• 紧急！寻找「川北医刘嘉颖」！有线索赶紧打电话

有料回复 74楼

hujinxi215
骨科
丁香园准中级站友
179 1379 1588
积分 得票 丁当

[Hidden Post:5]

您无权限看这个帖子，您的积分需要大于 5 如何获得积分？

展开引用

宋兵乙

还是经皮复位钳

.....

关于经皮复位钳，枪式复位钳，我也是想了一年多了，可惜就是目前我的资历尚浅，器械商不屑你那些，经皮复位钳都搞不到，更别说枪式复位钳了，自己想再次山寨一个，图纸都设计好了，不锈钢筋的两端由细变粗车床上都车好了，就是预弯和转轴哪里加工成了问题，多方询问无果只好作罢，毕竟而废！上面的老大又不重视，真是愁煞我也，没办法只有忍了，看到宋老大的这个帖子，又点燃了我内心的希望，在这终于又找到志同道合的一帮兄弟们。我相信这个帖子肯定能推动大家微创技术的进步，希望有门路的战友多多的提供有用的帮助，让大家都有一套完美复位、微创复位的工具！！！

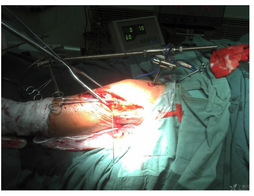

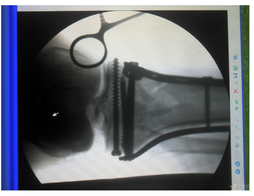

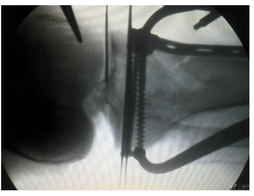

2012-08-24 20:02

投票 5 收藏 2 打赏 引用 分享 举报

hujinxi215 编辑于 2013-08-27 13:31

- 【致应届毕业生】求职准备期，建议你看看前辈的这些经验

2楼

blitz1976

骨科

铁杆站友

14	181	483
积分	禅票	丁当

这贴不错，直接谈实体操作工具器械，有时缺个关键工具就不行。

2012-07-28 22:42

投票 收藏 1 打赏 引用 分享 举报

2012年中华医学会成人股骨头坏死诊疗标准专家共识

丁香园旗下网站

丁香园 用药助手 丁香通
文献求助 丁香人才 丁香医生
丁香导航 丁香会议 手机丁香园
医药数据库

关于丁香园

关于我们 丁香园标志
友情链接 联系我们
加盟丁香园 版权声明
资格证书

官方链接

丁香志
丁香园新浪微博

Copyright 2000-2018 DXY All Rights Reserved.

JB82-20070219 (增值电信) 沪B2-20070019 2017-0006 沪公网安备 31010402003314 号

丁香园 Web版 | 精简版

登录账户

现在登录，查看完整帖子

登录 注册